

PROGRAMA

8.30-9.00 horas

Recogida de información, material y credenciales.

9.00-9.45 horas. Sala de Grados del Edificio Quintiliano

Inauguración

PROFA. DRA. D.ª BELÉN AYESTARÁN ITURBE

Vicerrectora de Investigación de la Universidad de La Rioja

SR. D. MANUEL PEIRÓ SOMALO

Concejal de Innovación y Emprendimiento del Ayuntamiento de Logroño

SR. D. LUIS PÉREZ ECHEGUREN

Responsable de la Unidad de Información de la Agencia de Desarrollo Económico de La Rioja

PROFA. DRA. D.ª ANA FERNÁNDEZ

Directora Ejecutiva Red GEM-España

PROF. DR. LUCIO FUENTELESAZ

Presidente del Comité Científico y Organizador del Workshop

PROFA. DRA. D.ª PILAR VARGAS

Presidenta del Comité Científico y Organizadora del Workshop

9.45-11.00 horas. Sala de Grados del Edificio Quintiliano

SESIÓN PLENARIA. CONFERENCIA INAUGURAL

Understanding the role of exit as a critical component of the entrepreneurial process

PROFA. DRA. DAWN DE TIENNE

Universidad de Colorado

11.00-11.30 horas. Jardín de la planta baja del edificio Quintiliano

Descanso (café)

11.30-13.00 horas

SESIONES PARALELAS (1)*

13.00-14.45 h. Jardín de la planta baja del edificio Quintiliano

Comida

14.45-16.15 horas

SESIONES PARALELAS (2)**

16.15-17.30 horas. Sala de Grados del Edificio Quintiliano

SESIÓN PLENARIA

Business creation: Impressions from three decades of research

PROF. DR. PAUL REYNOLDS

Universidad de Aston

17.30-18.00 horas. Sala de Grados del Edificio Quintiliano

Sesión de Clausura

PROF. DR. IÑAKI PEÑA

Sección 'Función empresarial y creación de empresas' de la Asociación Científica de Economía y Dirección de la Empresa (ACEDE)

Entrega del premio a la mejor comunicación y clausura del Workshop

VII WORKSHOP

SECCIÓN 'FUNCIÓN EMPRESARIAL
Y CREACIÓN DE EMPRESAS'

XII WORKSHOP

INVESTIGACIÓN BASADA EN GEM

EMPRENDIMIENTO Y TERRITORIO HACIA UN MODELO DE CRECIMIENTO SOSTENIBLE



ASOCIACIÓN CIENTÍFICA DE ECONOMÍA
Y DIRECCIÓN DE LA EMPRESA
Desde 1990 contribuyendo al Desarrollo de la Economía de la Empresa

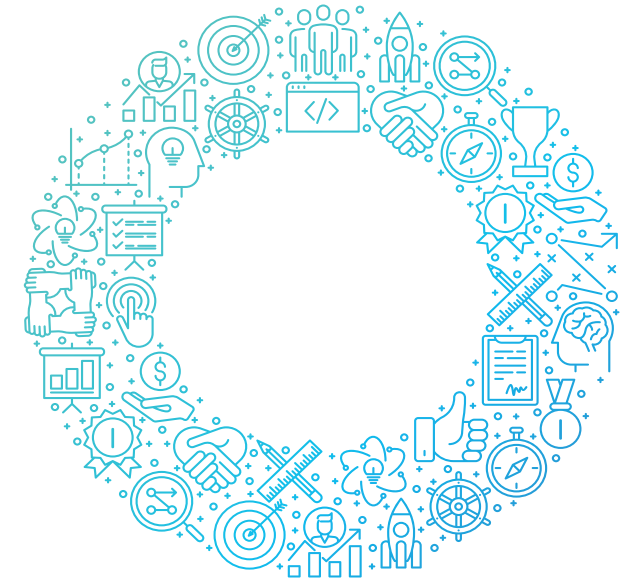

VII WORKSHOP

SECCIÓN 'FUNCIÓN EMPRESARIAL
Y CREACIÓN DE EMPRESAS'

XII WORKSHOP

INVESTIGACIÓN BASADA EN GEM

EMPRENDIMIENTO Y TERRITORIO HACIA UN MODELO DE CRECIMIENTO SOSTENIBLE

Logroño, 14 de septiembre de 2018

Universidad de La Rioja

Edificio Quintiliano

Sala de Grados

De 8.30 a 18.00 horas



ASOCIACIÓN CIENTÍFICA DE ECONOMÍA
Y DIRECCIÓN DE LA EMPRESA
Desde 1990 contribuyendo al Desarrollo de la Economía de la Empresa



SESIONES PARALELAS (1)*

11.30–13.00 horas

GEM 1 (Aula 104)

12–15 min. presentación, 5 min. debate

Modera: PROFA. DRA. ANA BOJICA, Universidad de Granada

- **Relación entre la variación en el nivel de emprendimiento y el crecimiento de la productividad a nivel regional en España**
PABLO AROCENA, IGNACIO CONTÍN–PILART, MARTÍN LARRAZA–KINTANA
Universidad Pública de Navarra
- **Análisis de las variables que influyen en el abandono de la actividad empresarial**
ANTONIO FERNÁNDEZ PORTILLO, JUAN CARLOS DÍAZ CASERO
Universidad de Extremadura
- **What determines entrepreneurial failure: taking advantage of the institutional context**
LUCIO FUENTE SAZ, CONSUELO GONZÁLEZ, JUAN P. MAÍCAS
Universidad de Zaragoza
- **El efecto moderador del desarrollo de los países en la caracterización del emprendedor social: un análisis empírico con datos GEM**
ANA FERNÁNDEZ LAVIADA, CARLOS LÓPEZ–GUTIÉRREZ
Universidad de Cantabria

DOCENCIA 1 (Aula 105)

12–15 min. presentación, 5 min. debate

Modera: PROF. DR. D. MARIANO NIETO, Universidad de León

- **El profesor de emprendimiento como modelo de conducta: desarrollo de una escala de medida de las características del profesor**
PAULA SAN–MARTÍN–ESPINA, ANDREA PÉREZ, ANA FERNÁNDEZ LAVIADA
Universidad de Cantabria
- **Efectividad de la orientación emprendedora: rol de la proximidad cognitiva y la capacidad de absorción de conocimiento desde un enfoque configuracional**
JOB RODRIGO ALARCÓN, MARÍA JOSÉ RUIZ ORTEGA, GLORIA PARRA REQUENA, PEDRO MANUEL GARCÍA VILLAVERDE
Universidad Castilla–La Mancha
- **The role of business media discourse on public policy construction: the case of entrepreneurship**
ALBERTO ARENAL, CRISTINA ARMUÑA, CLAUDIO FEIJOO, ANA MORENO
Universidad Politécnica de Madrid
SERGIO RAMOS
UNED
- **The impact of entrepreneurship education program on the acquisition of entrepreneurship competence: the case of actuaupm**
CRISTINA ARMUÑA, JESÚS JUAN, CLAUDIO FEIJOO, ALBERTO ARENAL
Universidad Politécnica de Madrid
SERGIO RAMOS
UNED

INVEST 1 (Aula 106)

12–15 min. presentación, 5 min. debate

Modera: PROFA. DRA. ÁNGELES MONTORO SÁNCHEZ

Universidad Complutense de Madrid

- **Grit and entrepreneurship in Spain: the role of financial income and individual's perception of own economic situation**
JOSÉ LUIS ARCO–TIRADO, ANA MARÍA BOJICA, FRANCISCO FERNÁNDEZ–MARTÍN
Universidad de Granada
RICK HOYLE
Duke University
- **Personality traits in Spanish female entrepreneurs**
GABRIELA RIBES GINER, ROSARIO PERELLÓ MARÍN, ISMAEL MOYA CLEMENTE, ROBERTO CERVELLÓ ROYO
Universitat Politècnica de València
- **Founding team characteristics and the speed of the process of firm gestation**
JOSÉ LUIS GONZÁLEZ–PERNÍA, JAVIER MONTERO, IÑAKI PEÑA LEGAZKUE
Universidad de Deusto
- **¿Es todo el valor aportado por el *venture capital* igual de importante? Valoración por parte de sus profesionales y de los emprendedores**
LUÍS RUANO MARRÓN, EDUARDO RODRIGUEZ OSÉS
Universidad de la Rioja
LUISA ALEMANY
Universidad Ramón Llull–ESADE Business School

SESIONES PARALELAS (2)**

14.45–16.15 horas

GEM 2 (Aula 104)

12–15 min. presentación, 5 min. debate

Modera: PROFA. DRA. ANA FERNÁNDEZ LAVIADA, Universidad de Cantabria

- **¿Influye la innovación empresarial en el número de empleos de las empresas? Un análisis con datos GEM**
ANTONIO FERNÁNDEZ PORTILLO, JUAN CARLOS DÍAZ CASERO
Universidad de Extremadura
- **Estudio comparativo de la financiación del emprendimiento valenciano en clave de género**
ISMAEL MOYA CLEMENTE, ROBERTO CERVELLÓ ROYO, GABRIELA RIBES GINER, ROSARIO PERELLÓ MARÍN
Universitat Politècnica de València
- **Emprendiendo en el textil gallego desde la economía circular. Oportunidades y desafíos**
JOSÉ BLANCO ÁLVAREZ, LORETO FERNÁNDEZ FERNÁNDEZ
Universidad de Santiago de Compostela

DOCENCIA 2 (Aula 105)

12–15 min. presentación, 5 min. debate

Modera: PROFA. DRA. MARÍA JOSÉ RUIZ ORTEGA,

Universidad de Castilla La Mancha

- **Factores que afectan a la intención emprendedora de los estudiantes universitarios**
IDANA SALAZAR, PILAR VARGAS
Universidad de La Rioja
- **La formación específica para emprender en formación profesional**
LUIS BLANCO PASCUAL
Universidad de la Rioja
- **How to encourage entrepreneurship in forestry engineering student? A gamified and experiential learning approach**
CARMEN ÁVILÉS PALACIOS, ANA RODRÍGUEZ–OLALLA, JOAQUÍN GARCÍA ALFONSO, FERNANDO GARCÍA ROBREDO, MANUEL LÓPEZ QUERO
Universidad Politécnica de Madrid

INVEST 2 (Aula 106)

12–15 min. presentación, 5 min. debate

Modera: PROF. DR. D. MARTÍN LARRAZA–KINTANA,

Universidad Pública de Navarra

- **Effectuation, causation and slack resources: interactions and effects on firms performance**
M.ª MAR FUENTES, MATILDE RUIZ ARROYO, ANA MARÍA BOJICA, CARLOS A. ALBACETE SÁEZ, JENNY MARÍA RUIZ JIMÉNEZ
Universidad de Granada
- ***In vino vivere*. Emprendimiento renovador ante el declive del consumo**
ÁNGELES MONTORO–SÁNCHEZ
Universidad Complutense
CARIDAD MAYLÍN–AGUILAR
Universidad Francisco de Vitoria
- **Intención de emprender: análisis del efecto moderador de un horizonte temporal de dos años**
ESPERANZA GIL SOTO, DESIDERIO GUTIERREZ TAÑO, INES RUIZ DE LA ROSA, FRANCISCO J. GARCÍA RODRIGUEZ
Universidad de La Laguna
- **Propuesta de marco metodológico para evaluar las políticas públicas de creación de empresas. Análisis ROI de las subvenciones a microempresas del Ayuntamiento de Logroño**
IVÁN SOTO ANDRÉS, IÑAKI ORTEGA CACHÓN, LUCÍA FONDEVILA LUCA DE TENA
Deusto Business School

